



Produkt

Produktbeskrivelse	Weber våtromssystem på bruk i private boliger. Underlag: Gipsplater, murverk eller betong.																																						
Komponenter			<table border="1"> <thead> <tr> <th></th> <th>Våtarealer (liten påkjenning)</th> <th colspan="2">Våtarealer (middels påkjenning)</th> </tr> <tr> <th></th> <th></th> <th>Normal flislegging</th> <th>Hurtig-flislegging</th> </tr> </thead> <tbody> <tr> <td>1. Underlag</td> <td colspan="3">For eksempel betong, gulvavrettingsmasse, puss, Weber Våtromsplate, gipsplate el.l</td> </tr> <tr> <td>2. Primer</td> <td colspan="3">Deitermann Eurolan TG2/DSF</td> </tr> <tr> <td>3. 1. sjikt vannetting</td> <td>Deitermann Superflex 1 (gammelrosa)</td> <td>Deitermann Superflex D1</td> <td>Deitermann Superflex D2</td> </tr> <tr> <td>4. 2. sjikt vannetting</td> <td>Deitermann Superflex 1 (lys grå)</td> <td>Deitermann Superflex D1</td> <td>Deitermann Superflex D2</td> </tr> <tr> <td>5. Flislim</td> <td colspan="2">Deitermann KM Flex eller Deitermann KM Flex More</td> <td>Deitermann KM Flex + Fix</td> </tr> <tr> <td>6. Fugemasse</td> <td colspan="3">Deitermann Cerionol F6 eller Cerinol Flex</td> </tr> <tr> <td>Elastisk fugemasse</td> <td colspan="3">Deitermann Plastikol FDN</td> </tr> </tbody> </table>		Våtarealer (liten påkjenning)	Våtarealer (middels påkjenning)				Normal flislegging	Hurtig-flislegging	1. Underlag	For eksempel betong, gulvavrettingsmasse, puss, Weber Våtromsplate, gipsplate el.l			2. Primer	Deitermann Eurolan TG2/DSF			3. 1. sjikt vannetting	Deitermann Superflex 1 (gammelrosa)	Deitermann Superflex D1	Deitermann Superflex D2	4. 2. sjikt vannetting	Deitermann Superflex 1 (lys grå)	Deitermann Superflex D1	Deitermann Superflex D2	5. Flislim	Deitermann KM Flex eller Deitermann KM Flex More		Deitermann KM Flex + Fix	6. Fugemasse	Deitermann Cerionol F6 eller Cerinol Flex			Elastisk fugemasse	Deitermann Plastikol FDN		
				Våtarealer (liten påkjenning)	Våtarealer (middels påkjenning)																																		
		Normal flislegging	Hurtig-flislegging																																				
1. Underlag	For eksempel betong, gulvavrettingsmasse, puss, Weber Våtromsplate, gipsplate el.l																																						
2. Primer	Deitermann Eurolan TG2/DSF																																						
3. 1. sjikt vannetting	Deitermann Superflex 1 (gammelrosa)	Deitermann Superflex D1	Deitermann Superflex D2																																				
4. 2. sjikt vannetting	Deitermann Superflex 1 (lys grå)	Deitermann Superflex D1	Deitermann Superflex D2																																				
5. Flislim	Deitermann KM Flex eller Deitermann KM Flex More		Deitermann KM Flex + Fix																																				
6. Fugemasse	Deitermann Cerionol F6 eller Cerinol Flex																																						
Elastisk fugemasse	Deitermann Plastikol FDN																																						

Anvisninger for drift og vedlikehold

Rengjøring og rengjøringsmetoder	Daglig vedlikehold: Flisebekledning kan rengjøres etter de metoder leverandøren av bekledningen beskriver.
Utbedring av skader	<p>Reparasjon av knust flis og utskifting av flis på membran.</p> <p>Hvis skaden oppdages utenfor våtsonen og på betong eller mur-underlag vil reparasjonen være en enkel operasjon. Fugemassen fjernes rundt den skadede flisen. Flisen kan skjæres og hugges bort med hammer og huggjern. Hvis det er store sår under flisa kan området sparkles jevnt med et hurtigherdende flislim. Hvis det er nødvendig skal eventuell flytende fuktsperre påføres.</p> <p>Hvis skaden oppdages eller skaden inntreffer på et mykt underlag som for eksempel en gipsplate vil reparasjonen være en vanskeligere prosess. Er det utenfor våtsonen og område med membran vil sjelden dette være kritisk for våtromskonstruksjonen.</p> <p>Følg punktene og (etter hvert bildene) under ved skifting av flis på underlag med herdet påstrykningsmembran.</p> <ol style="list-style-type: none"> 1. Skjær ut diagonale skråsnitt inn fra flisens fire hjørner. Ikke dypere enn tykkelsen på flisene. Skjær også bort all fugemasse rundt flisene som skal skiftes. 2. Skjær et langsgående kutt langs sidene ca 2cm fra kanten på flisa. Her kan det skjæres gjennom selve membranlaget og overflaten på platen, men ikke dypere. Skjær også et diagonalt kutt over hele flisa fra hjørne til hjørne. Obs. la 2cm randsonen være inntakt. 3. Fjern flisdelene med hammer og huggjern. Forsøk å skade platen minst mulig. Start med midt partiet. 4. Fjern flisdelene på randsonen med forsiktighet så membransjiktet ikke skades. 5. Skrap bort limrester og rengjør godt. Ikke la membranen i randsonen perforeres. 6. Eventuelle ujevnheter kan sparkles ut med hurtigherdende flislim, men ikke bygg så mye at den nye flisa vil bygge mer enn resterende overflate på vegg. 7. Påfør eventuell ny membran i nødvendig tykkelse etter bruksanvisning på membranen. 8. Flis limes til det ferdig tørkede membransjiktet. Limet er enklere å påføre flis før liming. Etter at flislimet er herdet kan fuging foretas.

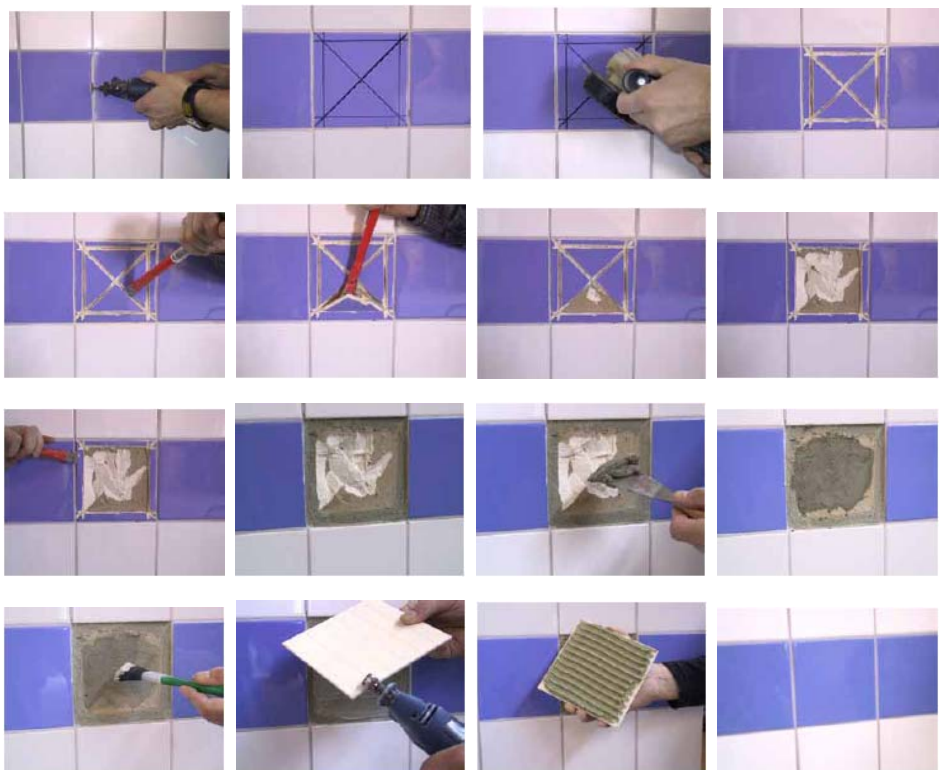

Ettersyn/kontroll

Årlig besiktigelse av hjørner og overgang gulv/vegg for sprekkdannelser i fugemasse som følge av setninger i bakenforliggende konstruksjon. Reparer eventuelle sprekkdannelser med lik type fugemasse som opprinnelig er benyttet. Sprekker kan repareres i henhold til følgende beskrivelse:

1. Hvis det er en sementbasert fugemasse kan denne skrapes ut i et lite område rundt sprekken. Skrap/skjær ut så dypt som mulig, men unngå å skade eventuell bakenforliggende membran. Ved spekk i silikonfuge, skjæres silikonfugen vekk med en skarp kniv/tapetkniv. Unngå skade på eventuell bakenforliggende membran.
2. Støvsug sprekken nøye. For å sikre god heft for silikonmassen bør det også rengjøres og fettfjernes før ny masse påføres.
3. Ved utbedring på gulv med gulvvarme. Bør varmen være skrudd av/ned og området ha en vanlig romtemperatur før videre arbeid gjøres.
4. Området som er utskrapet fylles med fugemasse og vaskes på vanlig måte.

Merk: Sprekker over 1.0mm bør følges nøye for å sjekke om det kan føre til en eventuell lekkasje forårsaket av strukturelle bevegelser.

Vedlikeholdsinstruks
og -intervall

(Eksempelvis)

Behandling av avfall

Levering av avfall	Weber våtromsprodukter kan leveres på godkjent avfallsdeponi. Produktene regnes ikke som spesialavfall. NB: Se avfallskode
Avfallskode og avfallsstoffnummer	Superflex 1 og TG 2: Avfallskode: 08 04 16 Annet vandig flytende avfall som inneholder klebemidler eller tetningsmasse enn det nevnt i 08 04 15. Avfallsstoffnummer 7053 Maling, lim, lakk, vannbasert.

Dokumentasjon: Datablad/Brosjyrer/veiledninger på de benyttede produkter finnes på www.weber-norge.no
Produktene er merkepliktige. Sikkerhetsdatablad finnes på www.weber-norge.no